RM040A Productbeschrijving Bijdrage aan rapportage risicomanagement

Algemene beschrijving
Het is de bedoeling dat vanuit risicomanagement een bijdrage geleverd wordt aan een maand- en/of T-rapportage (of welke rapportage dan ook nodig is). Dit product vraagt een analyse van het dossier; wat is er de afgelopen periode gebeurd en wat kan het projectteam verwachten, waar moeten we op letten, enz. Voor de T-rapportage is een standaard format beschikbaar in de projectendatabase. Opgemerkt wordt dat de kwaliteit van dit product voor een groot deel bepaald wordt door de analyse en het advies van de Adviseur Risicomanagement Opdrachtnemer Projectbeheersing (ARM ON-PB).

Doelstelling
Het IPM team beschikt op het juiste moment over actuele risicomanagement informatie, waarmee het team aan zijn rapportageverplichting kan voldoen.

Uitgangspunten

- Processchema “RM040A Bijdrage aan rapportage Risicomanagement”
- Adviseur Risicomanagement Opdrachtnemer Projectbeheersing (ARM ON-PB) heeft toegang tot de door het project gebruikte risicodatabase.
- Werking van gebruikte risicodatabase wordt als bekend verondersteld.
- ARM ON-PB heeft toegang tot, of beschikt over, voorgaande rapportages Risicomanagement.

Producteisen

- ARM ON-PB dient op T-momenten middels een rapportage een bijdrage te leveren aan de T-rapportage met minimaal de volgende risicomanagement informatie: Top 5 endogene risico's voor geld; Top 5 endogene risico's voor tijd; Top 5 endogene risico's voor totale risicoscore; Exogene risico's en Algemene toelichting trends en trendbreuken (opgetreden risico’s, grote stijgers, grote dalers, nieuwe risico’s, gesloten risico’s).
- Indien het project niet via de Projectendatabase rapporteert of daarnaast nog andere rapportages vraagt, moet(en) deze voldoen aan de project specifieke klanteisen.
- Een bijdrage moet:
    - inhoudelijk consistent zijn;
    - aansluiten op eventuele eerdere versies;
    - Het product moet worden geleverd door een ARM ON-PB met aantoonbare ervaring op het gebied van risicomanagement;
    - Het product moet aantoonbaar zijn geaccepteerd door de Manager Projectbeheersing Opdrachtgever (MPB OG).
- Er dient gewerkt te worden conform de geldende kaderdocumenten van Risicomanagement, zoals die in de Werkwijzer RWS zijn opgenomen onder het activiteitencluster “beheren risico’s en kansen”.

RM040A Processchema Bijdrage aan rapportage risicomanagement

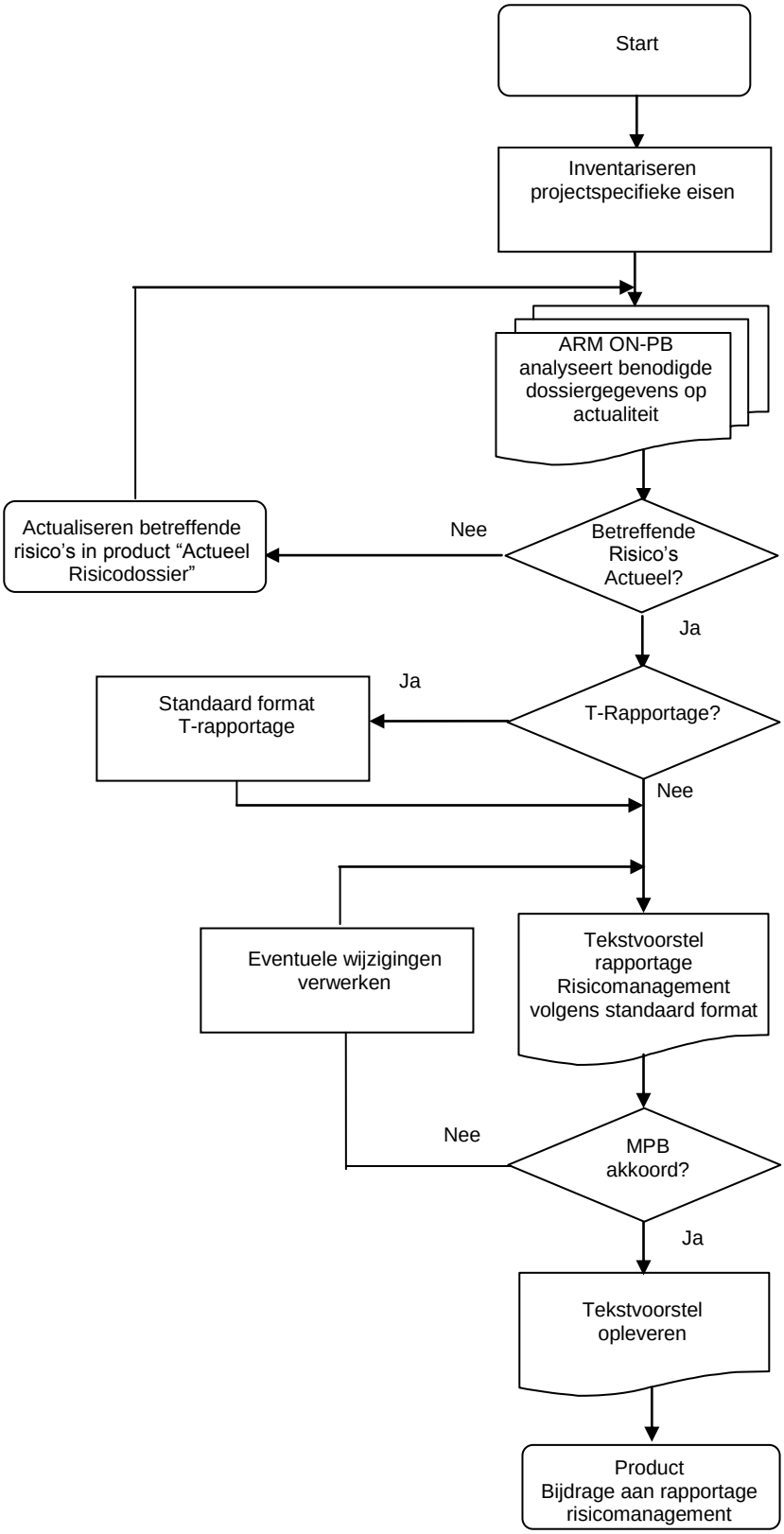

Proces: Adviseur Risicomanagement Opdrachtnemer Projectbeheersing (ARM ON-PB) inventariseert doel en haalt klanteisen op in het kader van inhoud (kwaliteit, kwantiteit, informatiebehoefte, etc) en format op en legt deze vast.

Input: ARM ON-PB heeft toegang tot:
- Risicodatabase
- Voorgaande rapportages

In geval van T-rapportage:
- Actuele gegevens projectendatabase
- Voorgaande T-rapportage m.b.t. Risicomanagement.

Check: ARM ON-PB beoordeelt actualiteit risicodossier.

Check: Betreft het hier een bijdrage aan de T-rapportage ?

Proces: ARM ON-PB genereert standaard format T-rapportage vanuit GRIP/Relatics (indien van toepassing).

Proces: ARM ON-PB verwerkt eventuele wijzigingen.

Check: Manager Projectbeheersing Opdrachtgever (MPB OG) is akkoord met het tekstvoorstel.

Output: ARM ON-PB levert tekstvoorstel aan MPB OG.